



**avelaíña**  
SAÚDE MENTAL

# INFORME DE TRANSPARENCIA 2019

**ASOCIACIÓN AVELAÍÑA**

2ª Transversal, Coruto Vello,33 - 36789  
Salcidos - A Guarda

# ÍNDICE

1. Información da Asociación .....	1
1.1 Ámbito de actuación	
1.2 Normativa de aplicación	
1.3 Organigrama e órganos de goberno	
2. Información económica e orzamentaria.....	4
2.1 Axudas e subvencións das Administracións públicas	
2.2 Convenios coas Administracións Públicas	
2.3 Contas anuais e informes de asesoría	
2.4 Retribucións e rangos salariais	
3. Anexos.....	7
Anexo 1	
Anexo II	

# 1. Información da Asociación

## 1.1 Ámbito de actuación

A Asociación Avelaíña é unha entidade sen ánimo de lucro que nace no ano 1997, coa misión de potenciar a inclusión das persoas con problemas de saúde mental na zona sur de Pontevedra, mediante a promoción da súa calidade de vida e a dos seus familiares.

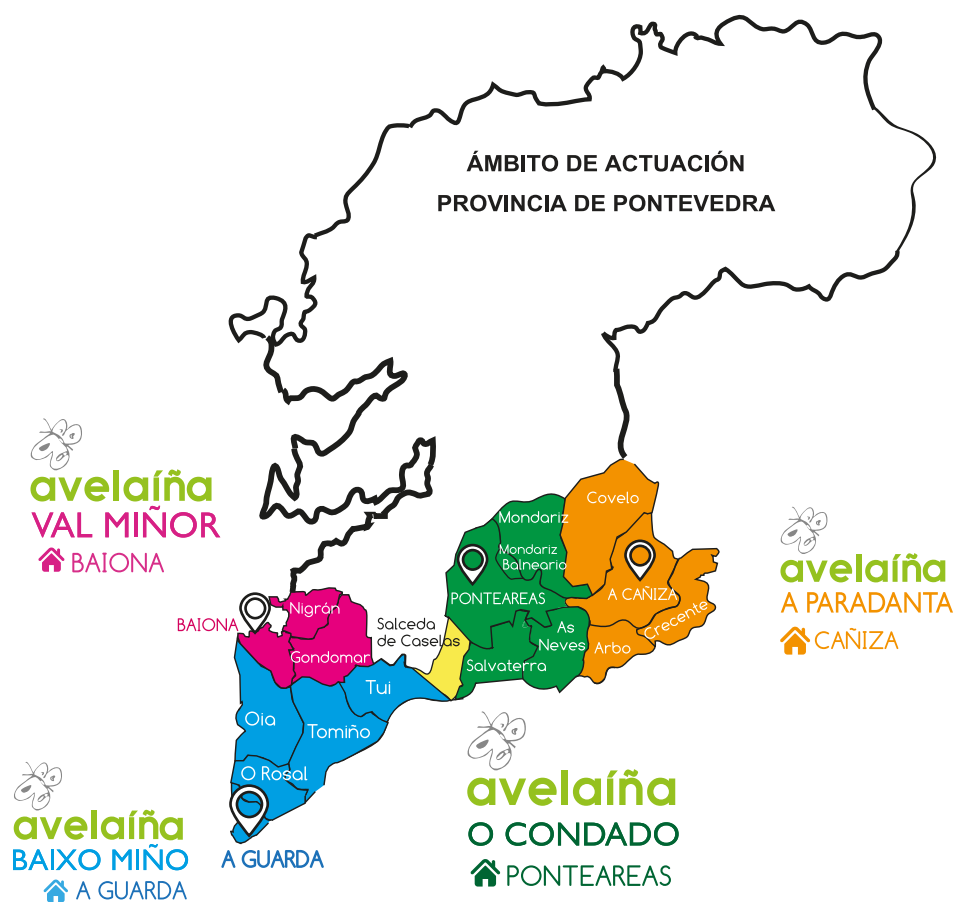

2º Transv. Coruto Vello, 33 - 36789  
Salcidos - **A Guarda**  
Telf: 986 61 00 21

Alferez Barreiro, 22 -1º  
36300 - **Baiona**  
Telf: 986 38 92 33

Avda. Galicia,6  
36860 - **Ponteareas**  
Telf: 886 31 16 63

Rúa Progreso, 19  
Edif. Multiusos  
36880 - **A Cañiza**

## 1.2 Normativa de aplicación

- Constitución Española, aprobada o 31 de outubro de 1978, que establece no seu artigo 22 o dereito á liberdade de asociación
- Lei Orgánica 1/2002, do 22 de marzo, reguladora do dereito de asociación.
- Real Decreto 1497/2003, do 28 de novembro, polo que se aproba o Regulamento do Rexistro Nacional de Asociacións e das súas relacións cos restantes rexistros de asociacións.
- Ley 19/2013, do 9 de decembro, da transparencia, acceso á información pública e bo goberno.
- Lei 10/2010, do 28 de Abril, de prevención de branqueo de capitais e do financiamento do terrorismo.
- Real Decreto 304/2014, do 5 de maio, polo que se aprova o regulamento da Lei 10/2010, do 28 de abril, de prevención de branqueo de capitais e do financiamento do terrorismo.
- Real Decreto Legislativo 3/2011, do 14 de novembro, polo que se aproba o texto refundido da Lei de Contratos do Sector Público.
- Lei 38/2003, do 17 de novembro, xeral de subvencións e o seu regulamento.
- Lei 9/20074, de subvencións de Galicia.

## 1.3 Organigrama e órganos de goberno

Na estrutura organizativa de Aveláña existen dous niveis de organización diferenciados e coordinados: o nivel político e o nivel técnico.

O nivel político represéntao a Asamblea Xeral e a Xunta Directiva que é o órgano de goberno elixido na assemblea co fin de cumprir e facer cumprir os acordos pactados.

A nivel técnico, Aveláña conta con varios departamentos encargados da xestión e prestación de servizos ás persoas usuarias.

### 1.3.1 Xunta directiva de 2019

Presidenta: María Fernanda Orduna Vela

Vicepresidenta:Alicia Méndez Batan

Secretario:Jose María Regueiro Otero

Tesoureiro: Luis de Lorenzo Sánchez

Vogais:

M<sup>a</sup> Neves Piñeiro Gaviño

María Lueiro Táboas

Francisco Bordallo Pérez

M<sup>a</sup> Rosa Barreiro Vila

### 1.3.2 Persoal técnico

Director Xerente  
Directora Técnica  
Coordinadora De Servizos  
Psicólogas  
Traballadora Social  
Educadoras Socias  
Técnica de comunicación  
Administrativa  
Limpiadora

#### Organigrama

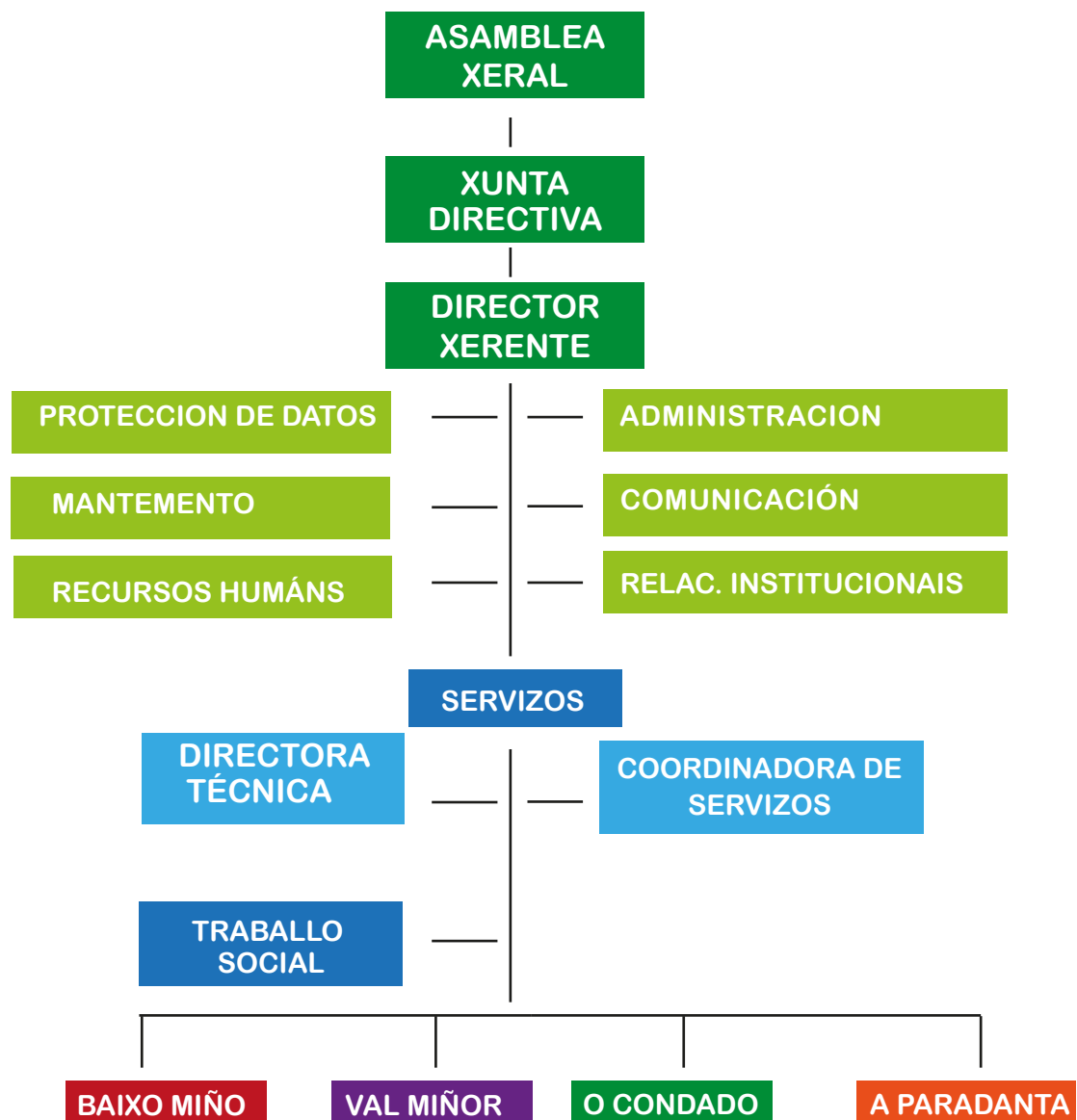

## 2. Información económica e orzamentaria

### 2.1 Axudas e subvencións das Administracións públicas

Entidade Pública	Obxeto	Duración	Importe concedido	Orde, procedemento ou resolución
<b>Consellería de Economía, Emprego e Industria.</b>	Programa de Cooperación para Apoio ós servizos en Saúde mental de AVELAÍÑA	12 meses	55.593,00€	Resolución de 19 de decembro de 2019 ó amparo da Orde de 12 de setembro de 2019
<b>Consellería de Economía, Emprego e Industria.</b>	Programa operativo de emprego xuvenil	7 meses	13.373,29€	Resolución do 1 de outubro de 2019 ó amparo da Orde de 9 de maio de 2019
<b>Deputación de Pontevedra</b>	Promoción da autonomía persoal en enfermidade mental grave	12 meses	6.000,00€	Resolución do 19 de outubro da xunta de Goberno da Deputación. BOPPO do 18 de marzo.
<b>Deputación de Pontevedra</b>	Programa de fomento da empregabilidade "O teu primeiro emprego"	6 meses	5.700,00€	Resolución do 9 de agosto da xunta de Goberno da Deputación. BOPPO do 29 de marzo.
<b>Concello de A Guarda</b>	Programa "Físicamente activo, mentalmente saudable"	12 meses	3.000,00€	Convenio regulador da subvención nominativa firmado o 14 de novembro do 2019
<b>Concello de Tomiño</b>	Programa "Físicamente activo, mentalmente saudable"	12 meses	1.202,08€	Resolución do 8 de xullo de 2019. Bases do BOP do 1 de abril de 2019
<b>Ministerio de Sanidad, Política social e igualdade. IRPF</b>	Programa Achega Programa Capacita Programa Acompaña	12 meses	39.688,90€	Resolución de 31/12/2018 de 2018 para programas de interese xeral para fins de carácter social con cargo á asignación tributaria do 0,7 % do IRPF.

Entidade Pública	Obxeto	Duración	Importe concedido	Orde, procedemento ou resolución
<b>Concello de O Rosal</b>	Programa "Física-mente activo, mentalmente saudable"	12 meses	600,00€	Convenio regulador da subvención concedida a Avelaiña firmado o 27 de maio do 2019.
<b>Concello de Tui</b>	Programa "Fomento da actividade física para usuarios de Avelaiña do Concello de Tui"	12 meses	1.000,00€	Convenio de colaboración firmado o 20/09/2019

## 2.2 Convenios coas Administracións Públicas - ano 2019

Entidade Pública	Obxeto	Duración	Importe concedido	Orde, procedemento ou resolución
<b>Consellería de Sanidade SERGAS</b>	Convenio Achego	12 meses	25.000,00€	Convenio de colaboración entre Sergas firmado el 15 de octubre de 2019

## 2.3 Contas anuais e informes de asesoría

### Orzamento 2019 e Informe de Liquidación

EXERCICIO 2019	Liquidación	Orzamento	Desviación
INGRESOS	515.817,17€	498.520,46€	+ 17.296,54€
GASTOS	515.672,69€	505.763,10€	+9.909,59€
BENEFICIO	144,48	-7.242,64€	-7.098,16€

## 2.4 Retribucións e rangos salariais

### XUNTA DIRECTIVA:

Os membros da Xunta Directiva de Avelaíña non reciben retribucións salariais nin compensacións económicas polo desempeño dos seus cargos.

- Dietas percibidas polos membros da Xunta Directiva no 2019: 0,00€

### REMUNERACIÓN PROFESIONAIS E EQUIPO TÉCNICO:

- **Rango salarial para postos de dirección:** 29.681,76€ / ano brutos (descontando a antigüedad a Xornada completa).

- **Rango salarial para postos de atención directa e outros:** De 24.499,92€ a 18.819,36€ (descontando a antigüedad, con responsabilidades de coordinación e a xornada completa), e 13.860,00€ ó ano brutos para o persoal de apoio administrativo a xornada completa.



# 3.Anexos

## Anexo 1

Os importes que figuran nos cadros fan referencia unicamente ás cantidades concedidas. É necesario aclarar que non todas estas cantidades foron abonadas no ano 2019 xa que hai subvencións e/o axudas que os pagos se levaron ou levarán a cabo no ano 2020.

### Cadro 1: Relación extraída da memoria económica 2019

## 13 - SUBVENCIONES, DONACIONES Y LEGADOS

1. Importe y características de las subvenciones, donaciones y legados recibidos que aparecen en las partidas correspondientes del balance y de la cuenta de resultados del ejercicio 2019, diferenciando los vinculados a la actividad propia de la entidad y, en su caso, a la actividad mercantil.

Cuenta	Descripción	Entidad concedente	Tipo Administración	Año de concesión	Periodo de aplicación	Importe concedido	Imputado a Resultados hasta comienzo del ejercicio 2019	Imputado al Resultado del ejercicio 2019	Total imputado a Resultados	Pendiente de imputar a resultados
740-522	Pr.Cooperac.2018-2019	Xunta de Galicia	Autonómica	2018	2018-19	53.001,00 €	4.122,27 €	48.878,73 €	53.001,00 €	- €
740-522	Pr.Empleo Xuvenil.2018-2019	Xunta de Galicia	Autonómica	2018	2018-19	13.373,29 €	6.941,29 €	6.432,00 €	13.373,29 €	- €
740-522	Pr.Cooperac.2019-2020	Xunta de Galicia	Autonómica	2019	2019-20	55.593,00 €	- €	308,19 €	308,19 €	55.284,81 €
740-522	Pr.Empleo Xuvenil 2019-2020	Xunta de Galicia	Autonómica	2019	2019-20	13.373,29 €	- €	4.806,24 €	4.806,24 €	8.567,05 €
740-522	Contratación	Dep. Pontevedra	Provincial	2019	2019-20	6.000,00 €	- €	1.433,33 €	1.433,33 €	4.566,67 €
740	IRPF	Xunta de Galicia	Autonómica	2019	2019	39.688,90 €	- €	39.688,90 €	39.688,90 €	- €
740	Sergas Achego	Xunta de Galicia	Autonómica	2019	2019	25.000,00 €	- €	25.000,00 €	25.000,00 €	- €
740	Axuda convenio 2019	Xunta de Galicia	Autonómica	2019	2019	10.202,68 €	- €	10.202,68 €	10.202,68 €	- €
740	Promoc autonomía personal	Dep. Pontevedra	Provincial	2019	2019	6.000,00 €	- €	6.000,00 €	6.000,00 €	- €
740	Subv.Pr.Mentalmente saudable	Concello A Guarda	Local	2019	2019	3.000,00 €	- €	3.000,00 €	3.000,00 €	- €
740	Subv.Pr.Mentalmente saudable	Concello Tui	Local	2019	2019	1.000,00 €	- €	1.000,00 €	1.000,00 €	- €
740	Subv.Pr.Mentalmente saudable	Concello Tomiño	Local	2019	2019	1.202,08 €	- €	1.202,08 €	1.202,08 €	- €
740	Subv.Pr.Mentalmente saudable	Concello O Rosal	Local	2019	2019	600,00 €	- €	600,00 €	600,00 €	- €
740	Donativos privados ayuda asoc.	Privadas	Privadas	2019	2019	7.432,87 €	- €	7.432,87 €	7.432,87 €	- €
745-130	Centro A Portela	Xunta de Galicia	Autonómica	2007	2007-2041	194.630,80 €	65.347,27 €	5.838,92 €	71.186,19 €	123.444,61 €
745-130	Obras Centro A Portela	Xunta de Galicia	Autonómica	2007	2009-2042	16.000,00 €	4.492,27 €	480,00 €	4.972,27 €	11.027,73 €
745-130	Equipamiento 1º Plla. A Portela	Xunta de Galicia	Autonómica	2009	2009-2019	23.000,00 €	21.525,48 €	1.474,52 €	23.000,00 €	- €
745-130	Obras Centro A Portela	CEE - PRODER	Comunitaria	2007	2007-2041	53.321,43 €	17.994,85 €	1.599,64 €	19.594,49 €	33.726,94 €
746-131	Obras Centro A Portela	La Caixa	Privadas	2007	2007-2041	60.000,00 €	20.248,77 €	1.800,00 €	22.048,77 €	37.951,23 €
<b>TOTALES.....</b>						<b>582.419,34 €</b>	<b>140.672,20 €</b>	<b>167.178,10 €</b>	<b>307.850,30 €</b>	<b>274.569,04 €</b>

### Partidas correspondientes del balance y de la cuenta de resultados del ejercicio 2018:

Cuenta	Descripción	Entidad concedente	Tipo Administración	Año de concesión	Periodo de aplicación	Importe concedido	Imputado a Resultados hasta comienzo del ejercicio 2018	Imputado al Resultado del ejercicio 2018	Total imputado a Resultados	Pendiente de imputar a resultados
740-522	Pr.Cooperac.2017-2018	Xunta de Galicia	Autonómica	2017	2017-18	53.001,00 €	294,51 €	52.706,49 €	53.001,00 €	- €
740-522	Pr.Empleo Xuvenil 2017-2018	Xunta de Galicia	Autonómica	2017	2017-18	26.746,58 €	1.655,72 €	25.090,86 €	26.746,58 €	- €
740-522	Pr.Cooperac.2018-2019	Xunta de Galicia	Autonómica	2018	2018-19	53.001,00 €	- €	4.122,27 €	4.122,27 €	48.878,73 €
740-522	Pr.Empleo Xuvenil.2016-2017	Xunta de Galicia	Autonómica	2018	2018-19	13.373,29 €	- €	6.941,29 €	6.941,29 €	6.432,00 €
740	IRPF	Xunta de Galicia	Autonómica	2018	2018	10.353,52 €	- €	10.353,52 €	10.353,52 €	- €
740	Promoc autonomía personal	Dep. Pontevedra	Provincial	2018	2018	5.772,23 €	- €	5.772,23 €	5.772,23 €	- €
740	Subv.Pr.Mentalmente saudable	Concello A Guarda	Local	2018	2018	3.000,00 €	- €	3.000,00 €	3.000,00 €	- €
740	Subv.Pr.Mentalmente saudable	Concello Tui	Local	2018	2018	1.000,00 €	- €	1.000,00 €	1.000,00 €	- €
740	Mantenimiento 2018	Concello Gondomar	Local	2018	2018	1.600,00 €	- €	1.600,00 €	1.600,00 €	- €
740	Mantenimiento 2018	Concello O Rosal	Local	2018	2018	600,00 €	- €	600,00 €	600,00 €	- €
740	Mantenimiento 2018	Concello Ponteareas	Local	2018	2018	1.626,80 €	- €	1.626,80 €	1.626,80 €	- €
740	Donativos privados ayuda asoc.	Privadas	Privadas	2018	2018	1.969,95 €	- €	1.969,95 €	1.969,95 €	- €
740	Donativo La Caixa	Privadas	Privadas	2018	2018	7.500,00 €	- €	7.500,00 €	7.500,00 €	- €
745-130	Centro A Portela	Xunta de Galicia	Autonómica	2007	2007-2041	194.630,80 €	59.508,35 €	5.838,92 €	65.347,27 €	129.283,53 €
745-130	Equipamiento 1º Plla. A Portela	Xunta de Galicia	Autonómica	2008	2008-2018	18.000,00 €	16.401,64 €	1.598,36 €	18.000,00 €	- €
745-130	Obras Centro A Portela	Xunta de Galicia	Autonómica	2007	2009-2042	16.000,00 €	4.012,27 €	480,00 €	4.492,27 €	11.507,73 €
745-130	Equipamiento 1º Plla. A Portela	Xunta de Galicia	Autonómica	2009	2009-2019	23.000,00 €	19.225,48 €	2.300,00 €	21.525,48 €	1.474,52 €
745-130	Obras Centro A Portela	CEE - PRODER	Comunitaria	2007	2007-2041	53.321,43 €	16.395,21 €	1.599,64 €	17.994,85 €	35.326,58 €
746-131	Obras Centro A Portela	La Caixa	Privadas	2007	2007-2041	60.000,00 €	18.448,77 €	1.800,00 €	20.248,77 €	39.751,23 €
<b>TOTALES.....</b>						<b>544.496,60 €</b>	<b>135.941,95 €</b>	<b>135.900,33 €</b>	<b>271.842,28 €</b>	<b>272.654,32 €</b>

El Pr.Empleo Xuvenil.2016-2017 ha sufrido un ajuste de 0,12 euros por menor justificación de la subvención

En todo caso, las actividades y servicios desarrollados mediante esta financiación coinciden plenamente con los fines de la entidad y con las condiciones asociadas a estas subvenciones, donaciones y conciertos.

## Anexo 2

### Cadro 2: Persoal por categorías. Relación extraída da memoria económica 2019

A continuación se detalla la plantilla media de trabajadores, agrupados por categorías:

#### **DESGLOSE PERSONAL MEDIO POR CATEGORIAS EJERCICIO 2019**

<b>Categoría</b>	<b>Personal</b>
EDUCADOR SOCIAL	5,2910
PERSONAL SERVICIOS DOMÉSTICOS	0,5980
PERSONAL T.G.S. O POSTGRADO	4,1530
TIT. GRADO MEDIO O GRADO	1,8360
TRABAJ.SOCIAL / PSICÓLOGO	1,4150
TÉCNICO GESTIÓN ADMINISTRATIVA	0,1210
<b>Total</b>	<b>13,4140</b>

#### **DESGLOSE PERSONAL MEDIO POR CATEGORIAS EJERCICIO 2018**

<b>Categoría</b>	<b>Personal</b>
EDUCADOR/A SOCIAL	3,5670
PROFESOR/A TALLER	0,0410
PSICOLOGO	2,7300
Sin categoría -BECARIA	0,2490
TITULADO GRADO SUPERIOR	1,0000
TITULADO MEDIO	3,2380
TRABAJADOR/A SOCIAL	1,0000
V.2 - PERSONAL SERV. DOMÉST.	1,0540
<b>Total</b>	<b>12,8790</b>

En el conjunto de la plantilla del ejercicio ha habido 0 trabajadores contratados con discapacidad y 0 en el ejercicio 2018.

## **MEMORIA 2019 (PYMESFL) ASOC AVELAÑA G36298867**

2) A continuación se detalla la plantilla a final de ejercicio de trabajadores, agrupados por categorías y diferenciados por sexos:

#### **DESGLOSE PERSONAL FINAL POR CATEGORIAS EJERCICIO 2019**

<b>Categoría</b>	<b>Hombres</b>	<b>Mujeres</b>
EDUCADOR SOCIAL	1	6
PERSONAL SERVICIOS DOMESTICOS		
PERSONAL T.G.S. O POSTGRADO	3	2
TIT. GRADO MEDIO O GRADO		2
TRABAJ.SOCIAL / PSICOLOGO		2
TÉCNICO GESTIÓN ADMINISTRATIVA		1
<b>Total</b>	<b>4</b>	<b>13</b>

#### **DESGLOSE PERSONAL FINAL POR CATEGORIAS EJERCICIO 2018**

<b>Categoría</b>	<b>Hombres</b>	<b>Mujeres</b>
EDUCADOR/A SOCIAL	1	6
PROFESOR/A TALLER		
PSICOLOGO		2
Sin categoría - BECARIA		
TITULADO GRADO SUPERIOR	1	
TITULADO MEDIO		2
TRABAJADOR/A SOCIAL		1
V.2 - PERSONAL SERV. DOMEST.		2
<b>Total</b>	<b>2</b>	<b>13</b>



# **INFORME DE TRANSPARENCIA**

Director Xerente  
D. Rafael Álvarez Martínez